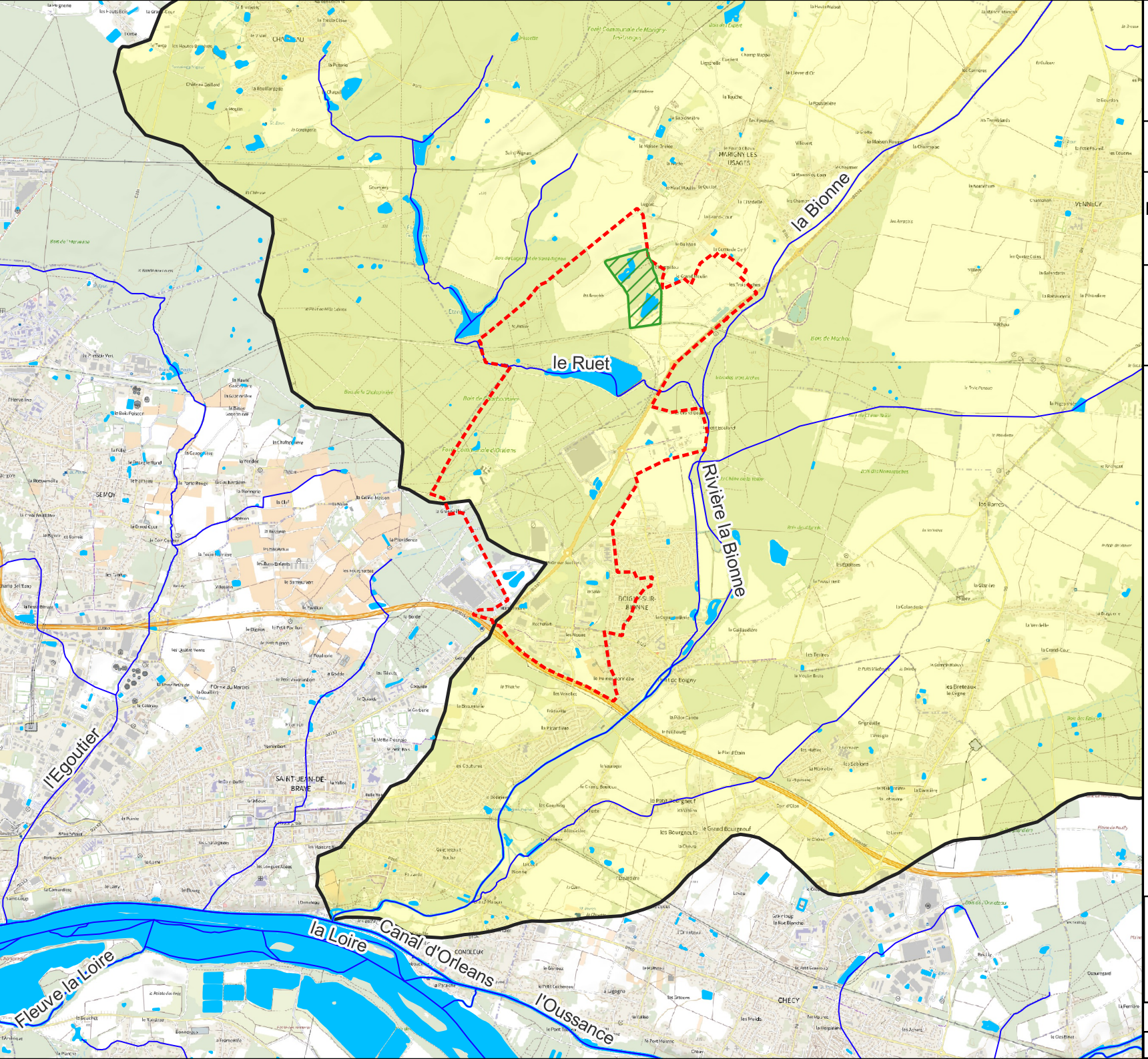

ORLÉANS MÉTROPOLE

ARTELIA

Orléans Métropole

Renouvellement de l'autorisation de rejet des eaux pluviales pour les 4 zac du PTOC

Hydrographie

VERSION 1

Légende

- Périmètre PTOC
- Bassin versant de la Bionne
- Surfaces hydrographiques
- Cours d'eau
- Zone humide Champillou

0 750 1 500 m

461-3017	06.2023
RSt	Source : BD TOPO